

Évaluation des données du trafic

Auteur:

Commentaire:

Ville:

Angelsberg

Nom de rue:

Beringerberg

Direction:

bidirectionnel

Debut des mesures:

18.09.25 15:11

Fin des mesures:

09.10.25 15:58

Intervalle de temps:

-

Nombre Enregistrement total:

12738

Nombre de mesures venant:

12738

Nombre de mesures sortant:

0

Nombre Enregistrement par jour:

605

VD totale:

51 km/h

V50 totale:

53 km/h

V85 totale:

67 km/h

Vmax totale:

129 km/h (21.09.25 20:27)

Vmin totale:

2 km/h (08.10.25 11:27)

V Dépassement à 50 km/h:

57,8 %

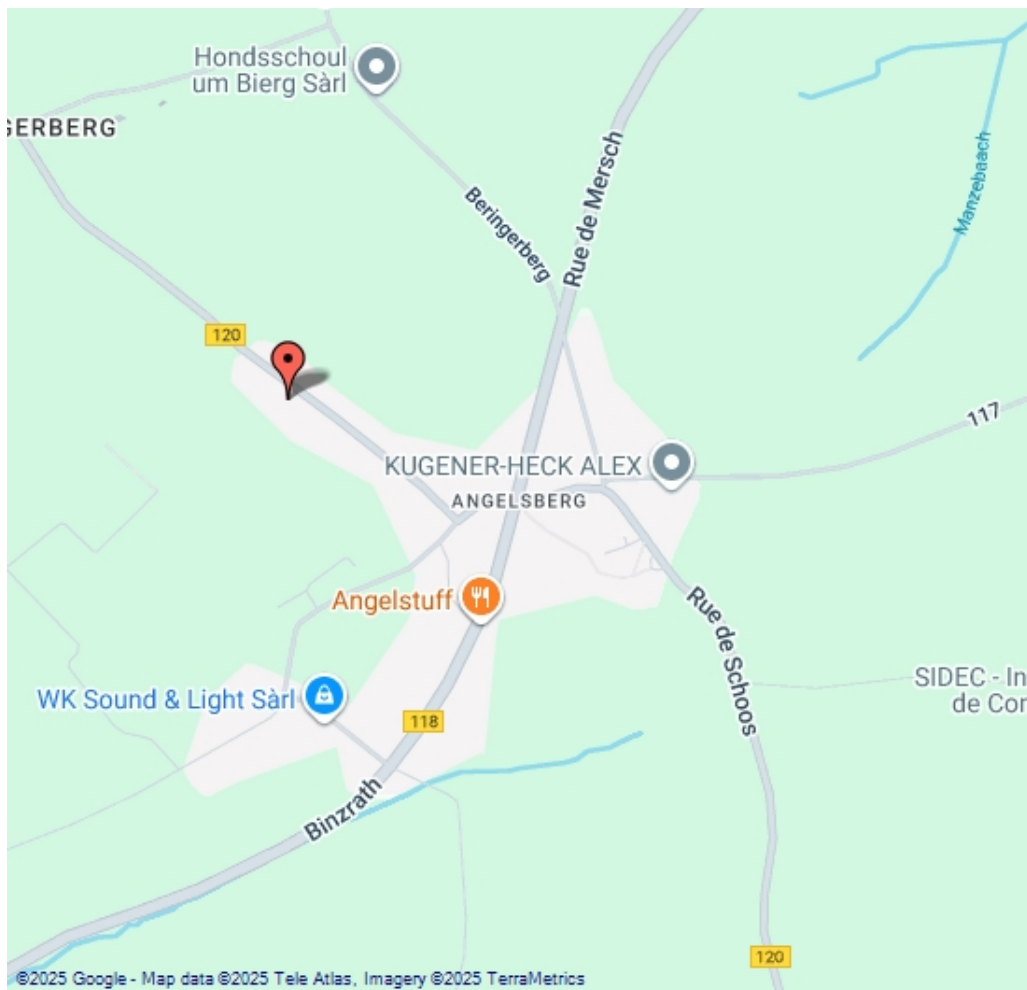
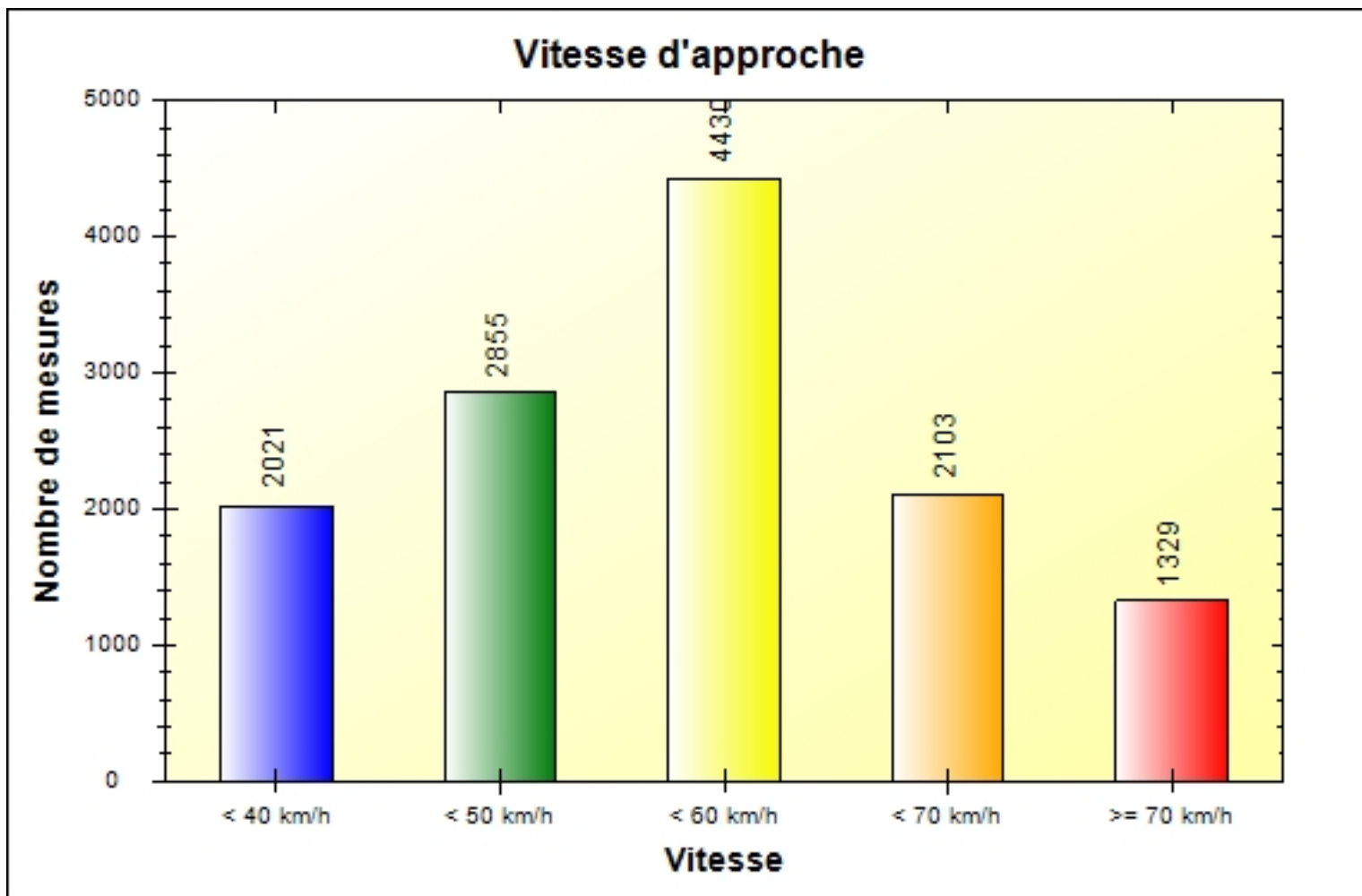

Table des matières

3	Vitesse d'approche
4	Moyennes de la semaine
5	Vitesse d'approche par heure sur 24 heures
6	Vitesse d'approche
7	Difference entre vitesse d'approche et de sortie
8	Vitesse par heure sur 24 heures
9	Enregistrement trop vite par classes de longueurs par heure
10	Nombre Enregistrement par jour

Ville: Angelsberg
Nom de rue: Beringerberg
De: Mersch
Vers: Angelsberg

Debut des mesures: 18.09.25 15:11
Fin des mesures: 09.10.25 15:58
Intervalle de temps: -



	0 - 39 km/h	40 - 49 km/h	50 - 59 km/h	60 - 69 km/h	70 - 199 km/h	#
#	2021	2855	4430	2103	1329	12738

Ville: Angelsberg
Nom de rue: Beringerberg
De: Mersch
Vers: Angelsberg

Debut des mesures: 18.09.25 15:11
Fin des mesures: 09.10.25 15:58
Intervalle de temps: -

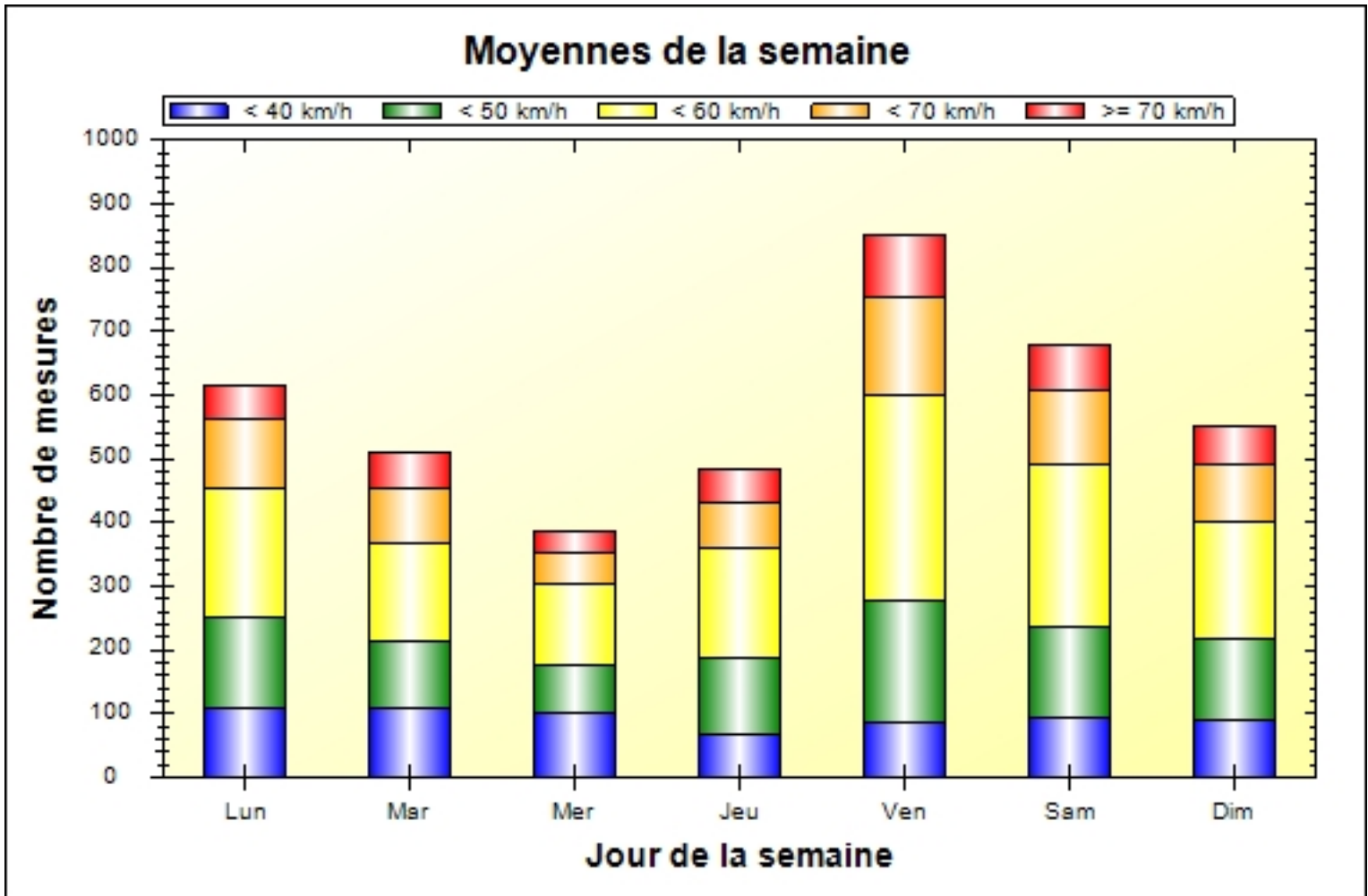

	Lun	Mar	Mer	Jeu	Ven	Sam	Dim	#
0 - 39 km/h	107	109	99	67	86	93	89	650
40 - 49 km/h	144	106	77	119	192	143	129	910
50 - 59 km/h	204	153	127	173	323	254	183	1417
60 - 69 km/h	107	87	48	73	153	118	89	675
70 - 199 km/h	54	53	36	53	97	72	59	424
#	616	508	387	485	851	680	549	4076

Ville: Angelsberg
Nom de rue: Beringerberg
De: Mersch
Vers: Angelsberg

Debut des mesures: 18.09.25 15:11
Fin des mesures: 09.10.25 15:58
Intervalle de temps: -

Vitesse d'approche par heure sur 24 heures

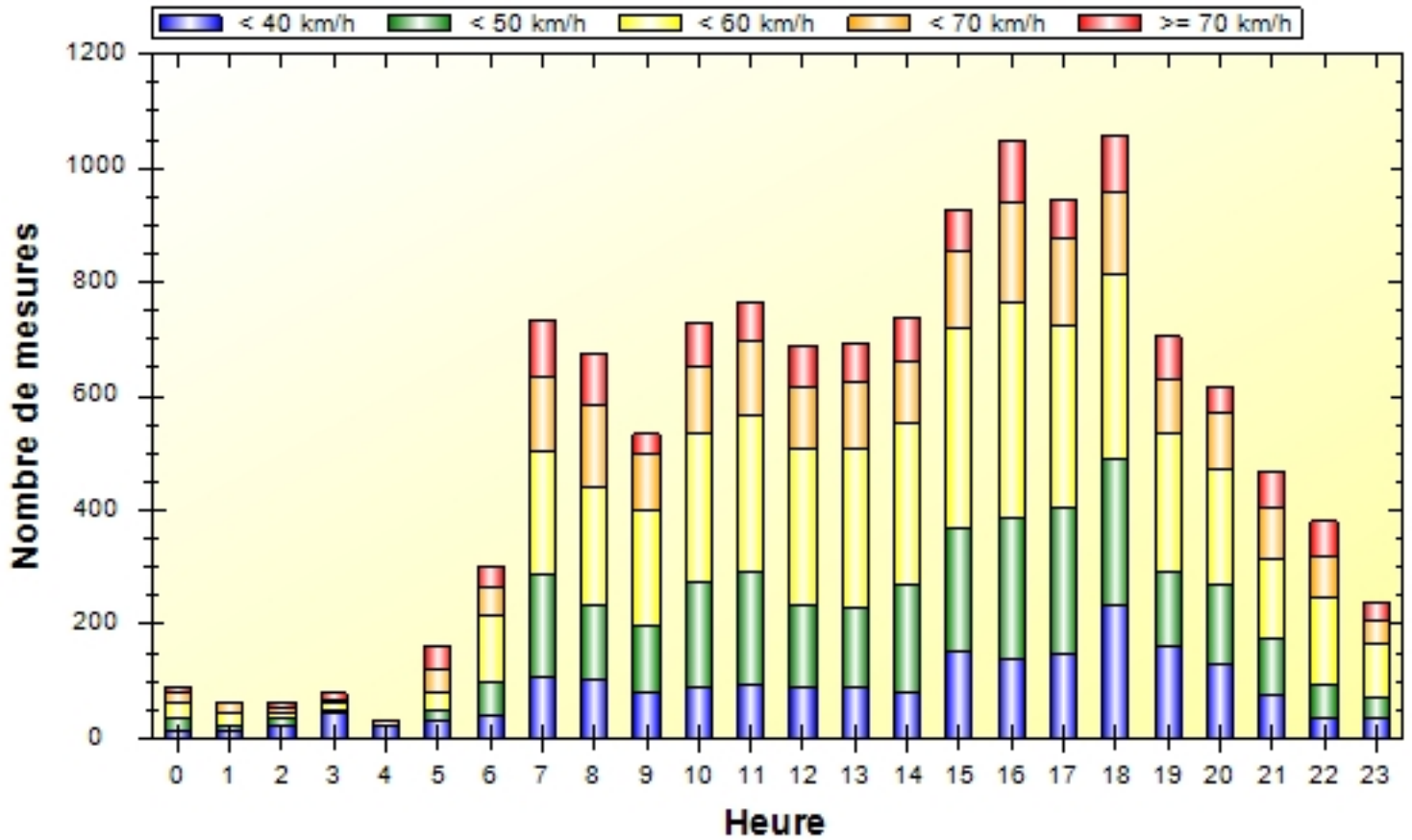

	00:00	01:00	02:00	03:00	04:00	05:00	06:00	07:00	08:00	09:00	10:00	11:00
0 - 39 km/h	13	13	22	43	20	31	39	109	102	80	91	93
40 - 49 km/h	23	9	12	4	1	16	58	179	131	118	184	201
50 - 59 km/h	25	22	12	16	3	33	120	215	207	202	261	271
60 - 69 km/h	21	18	7	6	5	39	48	132	146	98	118	133
70 - 199 km/h	9	2	11	10	2	44	38	98	90	36	76	66
#	91	64	64	79	31	163	303	733	676	534	730	764

	12:00	13:00	14:00	15:00	16:00	17:00	18:00	19:00	20:00	21:00	22:00	23:00	#
0 - 39 km/h	90	90	79	154	140	146	232	160	128	77	35	34	2021
40 - 49 km/h	144	138	191	214	247	260	257	131	141	100	60	36	2855
50 - 59 km/h	275	282	281	353	378	319	326	242	204	138	151	94	4430
60 - 69 km/h	105	116	108	135	173	154	142	96	97	90	75	41	2103
70 - 199 km/h	75	65	78	70	111	67	102	75	47	62	60	35	1329
#	689	691	737	926	1049	946	1059	704	617	467	381	240	12738

Ville: Angelsberg
Nom de rue: Beringerberg
De: Mersch
Vers: Angelsberg

Debut des mesures: 18.09.25 15:11
Fin des mesures: 09.10.25 15:58
Intervalle de temps: -

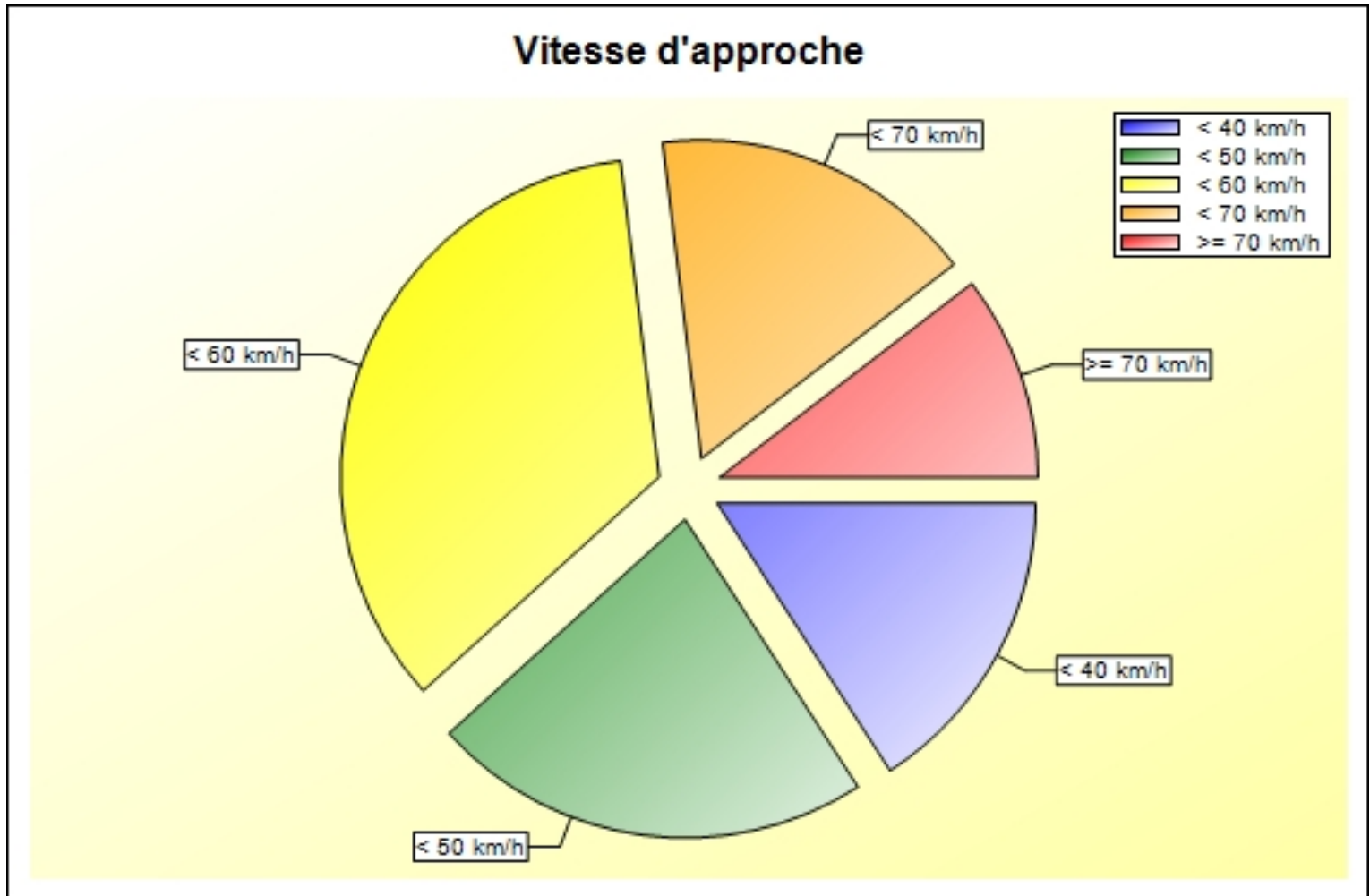

	0 - 39 km/h	40 - 49 km/h	50 - 59 km/h	60 - 69 km/h	70 - 199 km/h	#
%	15,87	22,41	34,78	16,51	10,43	100,00

Ville: Angelsberg
Nom de rue: Beringerberg
De: Mersch
Vers: Angelsberg

Debut des mesures: 18.09.25 15:11
Fin des mesures: 09.10.25 15:58
Intervalle de temps: -

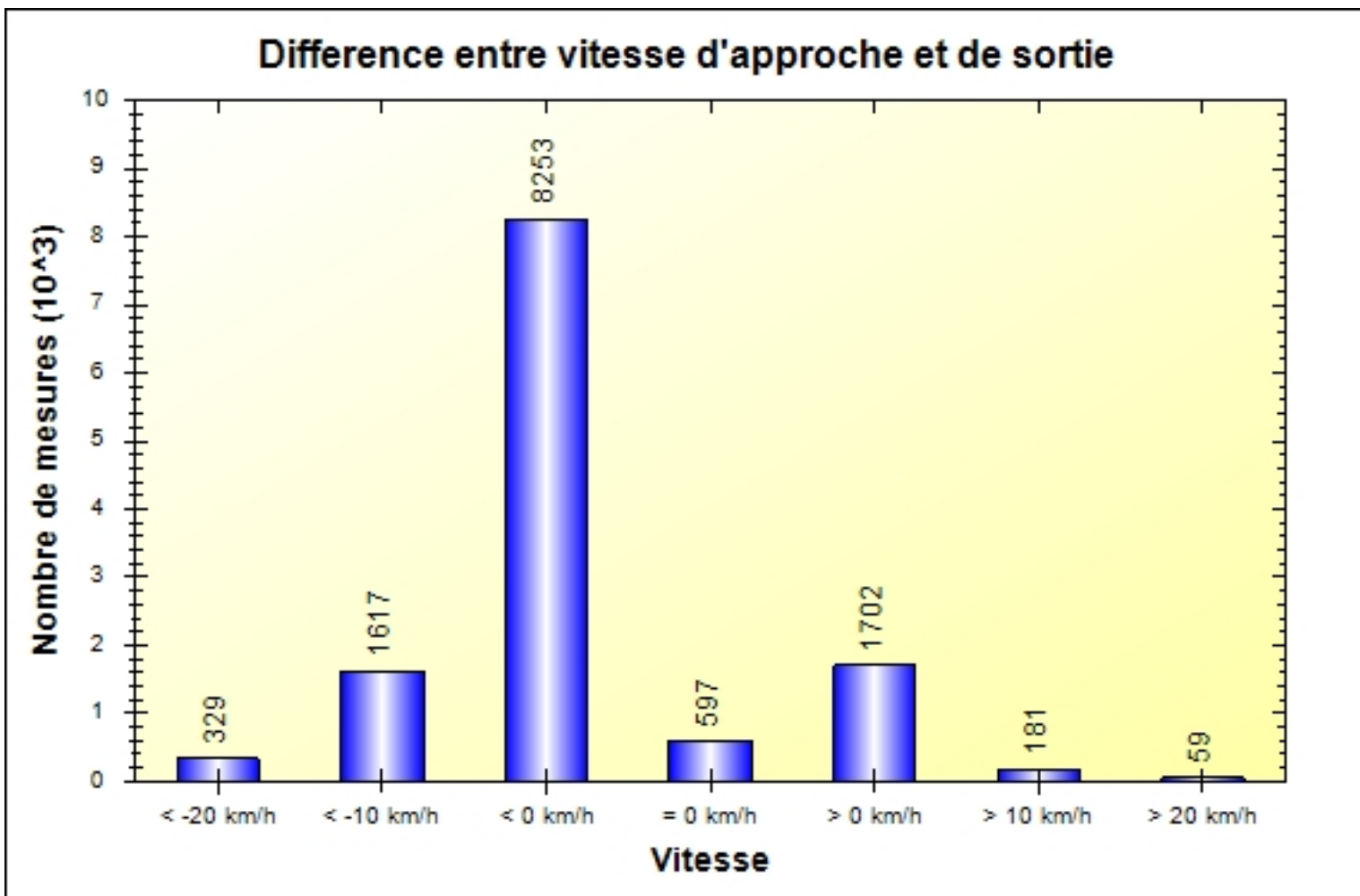

	< -20 km/h	< -10 km/h	< 0 km/h	= 0 km/h	> 0 km/h	> 10 km/h	> 20 km/h	#
#	329	1617	8253	597	1702	181	59	12738

Ville: Angelsberg
Nom de rue: Beringerberg
De: Mersch
Vers: Angelsberg

Debut des mesures: 18.09.25 15:11
Fin des mesures: 09.10.25 15:58
Intervalle de temps: -

Vitesse par heure sur 24 heures

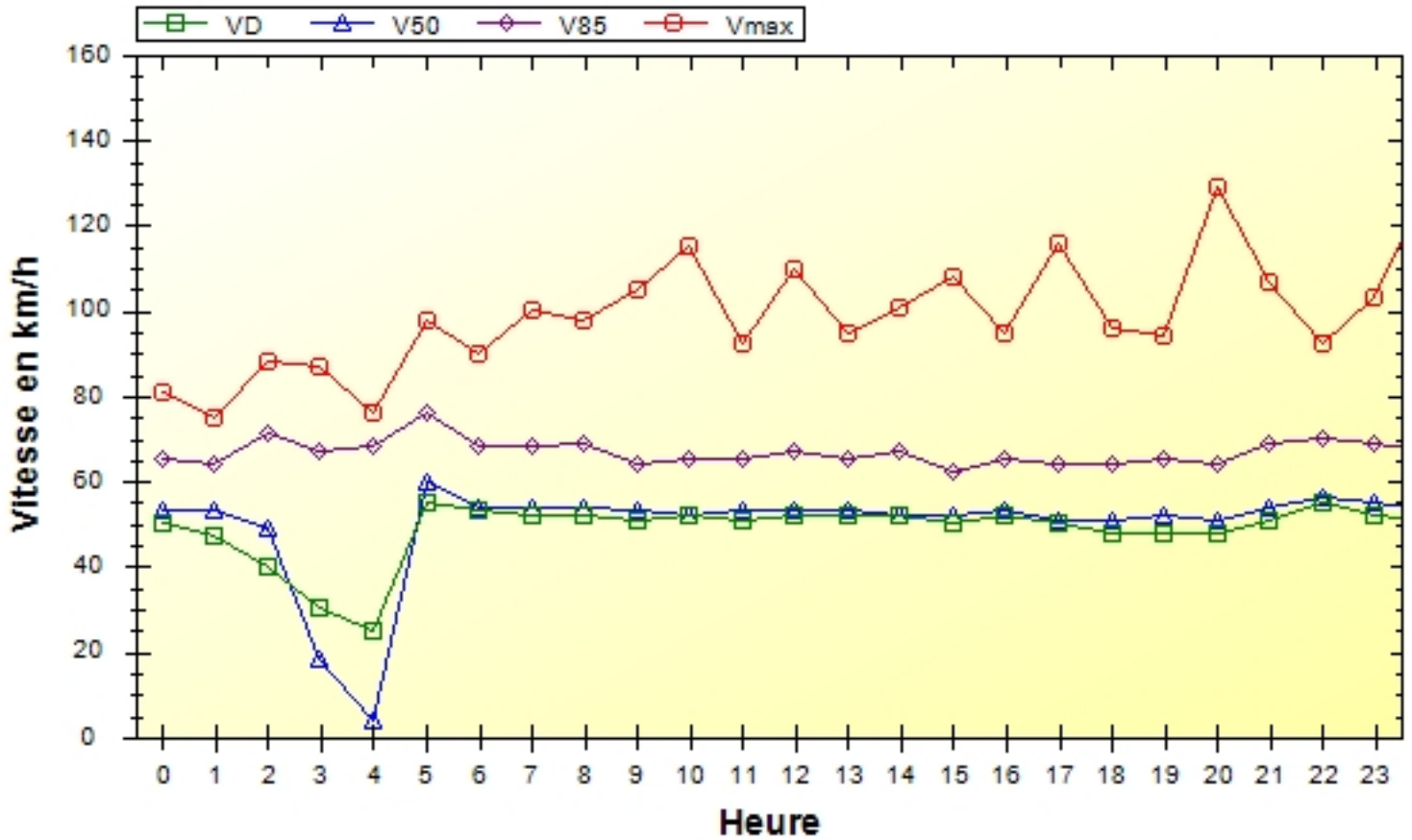

	00:00	01:00	02:00	03:00	04:00	05:00	06:00	07:00	08:00	09:00	10:00	11:00
VD	50	47	40	30	25	55	53	52	52	51	52	51
V50	53	53	49	18	4	60	54	54	54	53	52	53
V85	65	64	71	67	68	76	68	68	69	64	65	65
Vmax	81	75	88	87	76	98	90	100	98	105	115	92

	12:00	13:00	14:00	15:00	16:00	17:00	18:00	19:00	20:00	21:00	22:00	23:00	#
VD	52	52	52	50	52	50	48	48	48	51	55	52	51
V50	53	53	52	52	53	51	51	52	51	54	56	55	53
V85	67	65	67	62	65	64	64	65	64	69	70	69	67
Vmax	110	95	101	108	95	116	96	94	129	107	92	103	129

Ville: Angelsberg
Nom de rue: Beringerberg
De: Mersch
Vers: Angelsberg

Debut des mesures: 18.09.25 15:11
Fin des mesures: 09.10.25 15:58
Intervalle de temps: -

Enregistrement trop vite par classes de longueurs par heure

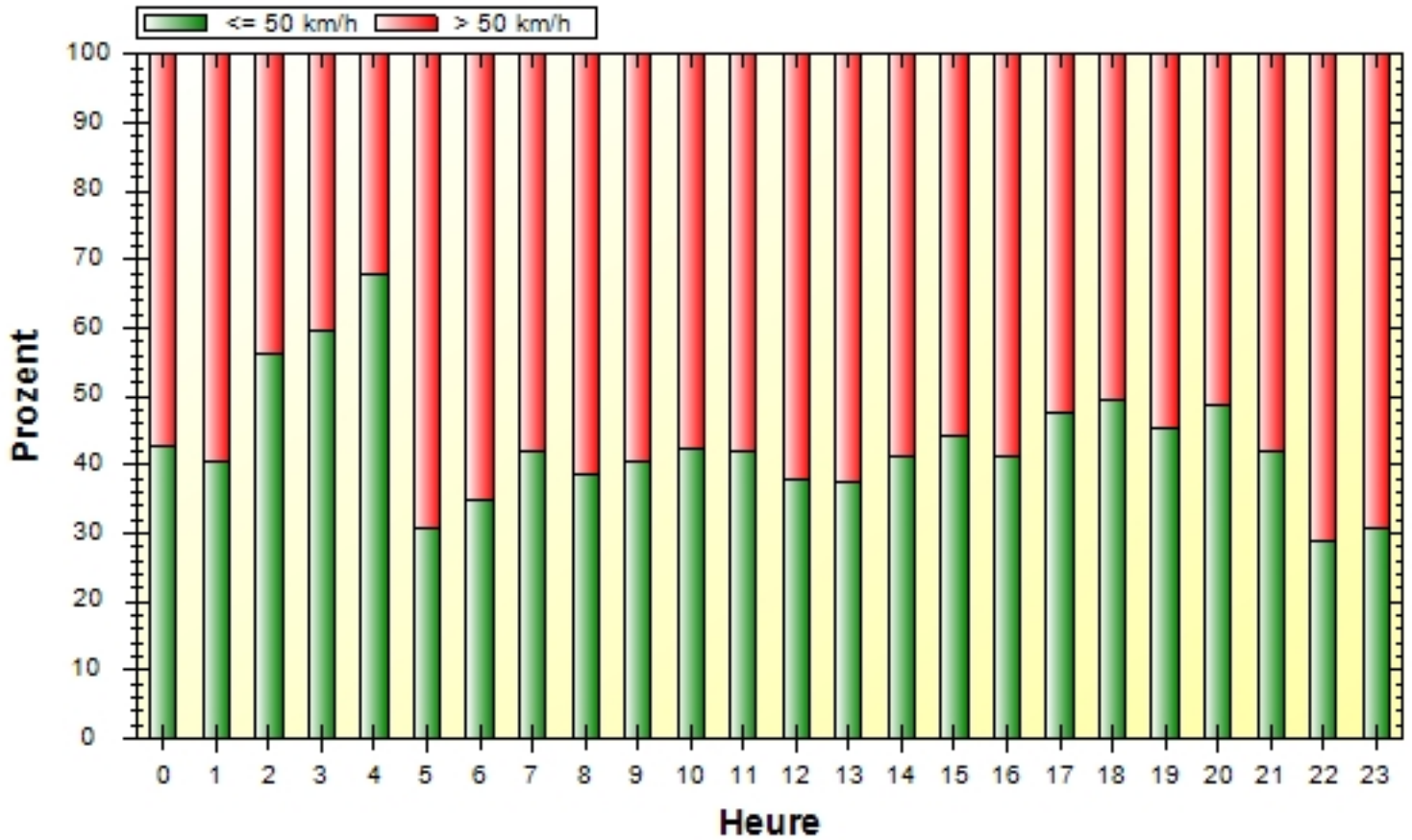

	00:00	01:00	02:00	03:00	04:00	05:00	06:00	07:00	08:00	09:00	10:00	11:00
-	39	26	36	47	21	50	106	308	260	215	308	320
+	52	38	28	32	10	113	197	425	416	319	422	444
%	57,1	59,4	43,8	40,5	32,3	69,3	65,0	58,0	61,5	59,7	57,8	58,1

	12:00	13:00	14:00	15:00	16:00	17:00	18:00	19:00	20:00	21:00	22:00	23:00	#
-	261	258	304	410	433	450	524	320	301	195	110	74	5376
+	428	433	433	516	616	496	535	384	316	272	271	166	7362
%	62,1	62,7	58,8	55,7	58,7	52,4	50,5	54,5	51,2	58,2	71,1	69,2	57,8

Ville: Angelsberg
Nom de rue: Beringerberg
De: Mersch
Vers: Angelsberg

Debut des mesures: 18.09.25 15:11
Fin des mesures: 09.10.25 15:58
Intervalle de temps: -

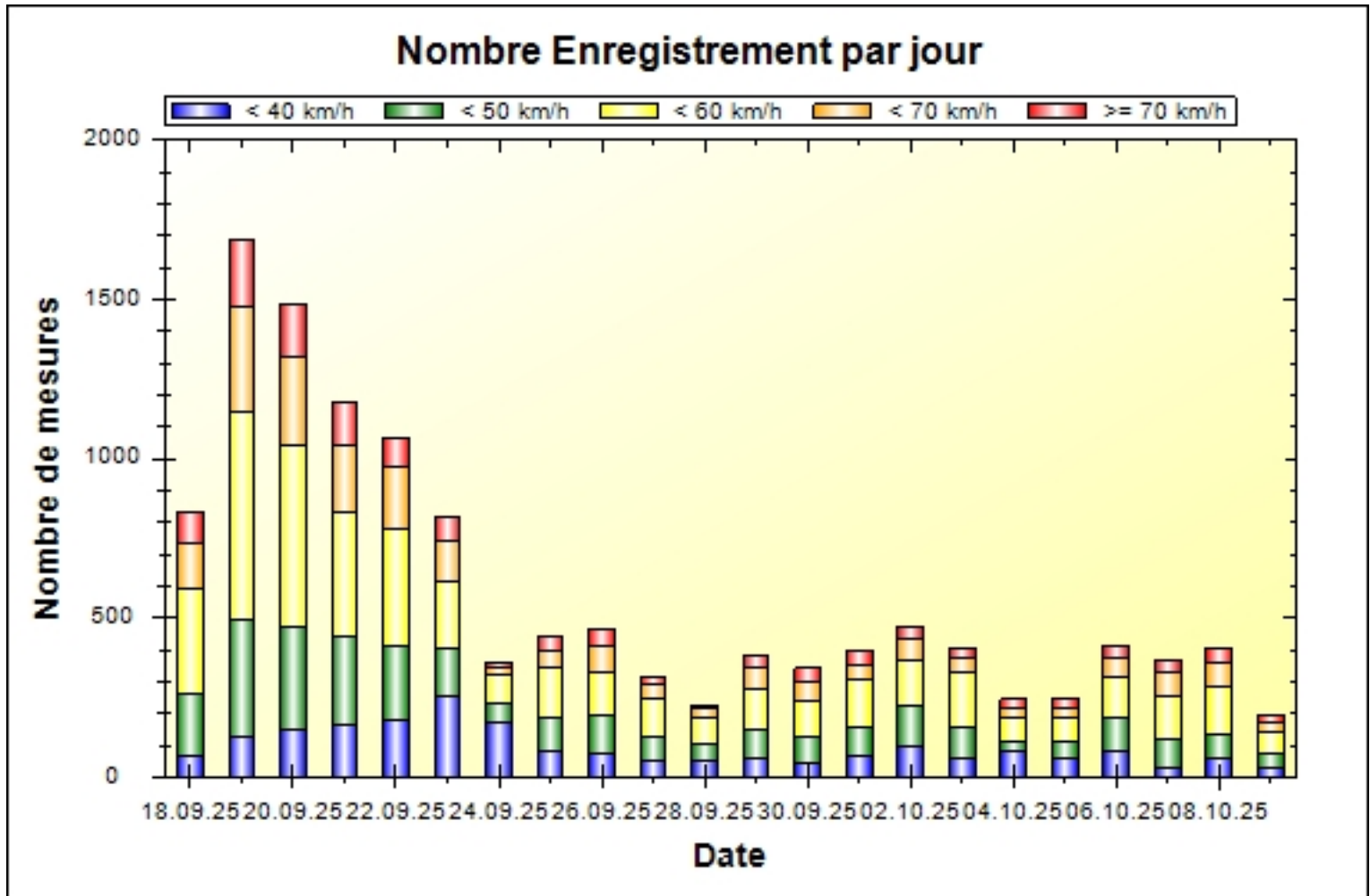

Tableau ne faire que export